

昭和63年11月1日発行（毎月1回1日発行）第6巻 第11号 通巻第48号
昭和61年7月3日第3種郵便物認可

LAST ARMAGEDDON

ラスト・ホルマゲドン
裏 マニュアル2



コンテック 11月号付録

THE MAKING OF LAST ARMAGEDDON

まんが・藤原昌幸

ブイングレの長
飯島健男氏が語る
世紀の超大作・開発秘話!

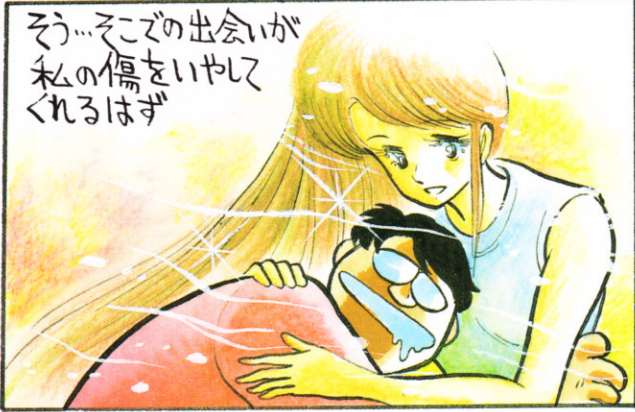
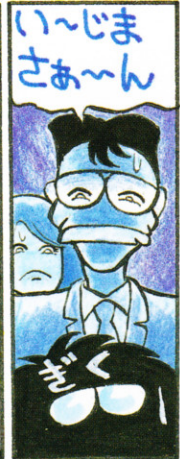

季節はずれの軽井沢は非情だた!

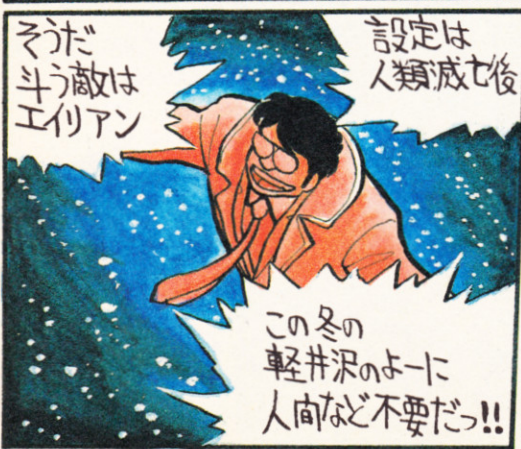

すべての真実を見てみたい! という人の LAST ARMAGEDDON 裏マニュアル2

ラスト

ハルマゲドン

今、新しい戦いが始まる……

よく来た諸君。生きとし生けるものは、すべて最後は滅びの運命にある。賢き者は、なおさらのこと。人類も例外ではない。滅亡の根源、それは「進化」だ。進化こそ、滅亡の定義である。賢くなりすぎ、頂点を極めれば後は消滅するしかない。いや、そうならねばならないことを知る時が来るといったほうが、よいかもしれない。

君たちは気づいているかね? 自分たちも、いまこの過程を急速に進んでいることを……滅亡の一手手前まで来ていることを。今こそ、真の世界へ出向

くがよい。本当の地表をその目で確認し、新たなる旅立ちをするのだ。もしかしたら…人類の犯した失敗を繰り返さないですむかもしれない…それは君自身にかかっているのだからね……。

ハラショー!! (訳・素晴らしい) デイヴ菅原でエーす。いよいよ、ラス・マゲ裏マニュアル2・あなたの知らない世界への始まりでっせ。読者の知りたい裏のウラまで、タププリ20ページも見せてまいります。この裏マニュアルを読まないで、幸せはこないかもよォー………んなこたア、ないか!

お品書き

P.5
初心忘れるべからず

P.6-P.17
第2部マップ大公開

P.18-P.19
おまたせしました!
ラスマゲ・スゴロク

P.19
番外編
これが12種の妖怪だ!!

ポイントマップ早わかり地図

ラスト・ハルマゲドン第2部全体マップ

ファンタジーランド

P.14
各ポイント解説付

城

P.15(全3F)

警察署

P.10-11(全5P)
特報・これこそまことの“たなぼた”といえる

病院

P.8(全5F)

デパート

P.12(全8F)

司令塔

P.16(全4F)

教会

P.7(全3F)

石板製作所

P.6(全2F)

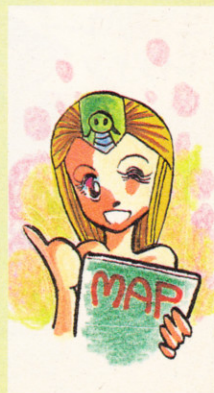

初心忘るべからず? でも……

忘れてしまった 人のための

Q&A

Q ポクのパーティは第2部へ入ったんですが、レベルがバラバラなので、うまく進めずこまっています。どして?
東京都 五不倫 孝

A うへむ、なるほどォ。たしかにパーティにレベルの低いヤツがいると、必ずそいつが足を引っぱってうまく進めないもんだ。やはり、レベルの差ができてしまう理由には、戦闘時の“自動”と“特殊攻撃”のコマンドが大きく関係してくるだろうネ。自動戦闘の場合、攻撃する順番がステータスによって決められてしまう。したがって「コイツを強くするゾォ!」と思っても、必ずそいつが倒すとは限らないわけだ。すると! 当然レベルに差ができる。特殊攻撃で、一度に敵全員を倒すことのできる攻撃法を使ってしまうと、当然差がでるわけだ。やっぱり、強い敵・弱い敵によって、攻撃法を変える必要があるネ。



は、戦闘時の“自動”と“特殊攻撃”のコマンドが大きく関係してくるだろうネ。自動戦闘の場合、攻撃する順番がステータスによって決められてしまう。したがって「コイツを強くするゾォ!」と思っても、必ずそいつが倒すとは限らないわけだ。すると! 当然レベルに差ができる。特殊攻撃で、一度に敵全員を倒すことのできる攻撃法を使ってしまうと、当然差がでるわけだ。やっぱり、強い敵・弱い敵によって、攻撃法を変える必要があるネ。

Q すみませんが、敵に会わずに時間を進めるウラワザみたいな方法はないでしょうか? パーティを変えたい時にこまっています。
埼玉県 応苦 秀樹

A そう、そう! 特に3Dダンジョンの中なんか、時間のたつのがメチャクチャ遅いから、そのパーティに文字の読めるヤツがいなかったりしたら、次のパーティまで待たなきゃならないもんネ。まあ、

そこの敵と対等に戦えるんならいいけど、ムリして行った時なんかヒサンだよネ。

さて、肝心の方法だけ。裏ワザといったものは特にない。ただし、全体マップの時には飛んで海の上に行き、そこで5のキーを押していれば時間が過ぎていく。もちろん建物の中の2Dマップでも5キーでできるけど、こちらは敵が出るから、あまり意味ないな。で、問題の3Dのほうだけ、こちらは…特に手はない。やはり移動するか、一点でグルグル回るしかないんだ。ザンネンでした。



▲オイッ! そこは陸の上でしょ

Q 前号の裏マニュアルで、防御力の上げ方を紹介していたけど、もう少しわく教えてください。おねがいよ♡
三重県 齒非 理恵子

A なアーるほど! たしかに裏マニュアル1では、ちょっと説明が足りなかったよネ。防御力に限らず、各ステータスは必要に応じて上げることができるんだ。たとえば前

号でもいった防御力。これは、戦闘時に敵の攻撃を防御し続けると上げることができる。ただし、ある程度ダメージを受けないとだめだけど。さらに、魔法を使えば魔法が、特殊能力を使えば新しい特殊能力を覚えていく、といった具合にそれぞれのステータスは上げることができるんだ。

Q ときどき「~の悪運が上がりました」とメッセージが出ますが、あれはどうゆう意味なんですか?
奈良県 我五意瑠 建

A そう、敵から逃げ続けていると、「~の悪運が上がりました」というメッセージが出ますネ。悪運とは、敵から逃げることでできる成功率に関係するステータスなんです。

つまり、悪運が上がれば、当然敵から逃げやすくなるわけです。物語を進めていくうちには、どうしても逃げなきゃいけないということも出てくるわけで、高いほうがよし!

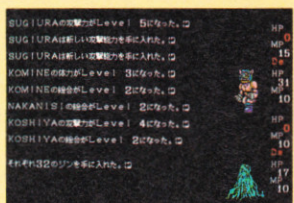

▲逃げるか勝ちだよー!

Q ぼくは第1部をすべて回ったんですが、108番めの石板が見つかりません?
長崎県 酢蹴隊 敬



A きみは、大きな勘違いをしている! 石板は、それぞれに第〇章というように番号が決まっているわけではないんだ。あの番号は、その石板を見た順番のこと。つまり、どの石板から見ても、初めのは第1章であるし、最後の石板は、第108章になるってわけだ。だから、キミの場合はどこか1カ所だけ、石板を見のがしているってことだ。もう一度ガンバッてみよう。

こっそりとしていて
絶妙な味!

第2部究極の MAP大公開!!

またまたやっ
てしまいました! 第2部
の3D、2DMAPをすべてお見せし
ます。わたしも負けじと、太っ腹だぜ!!



石板製作所

石板の謎が明かされるか…?

⑦ どうも飯島さん。またまた裏マニュアルをやってしまいました/
⑧ やだなア〜デヴさん、こんなに見せるなんていってなかったじゃ
ないですか! ⑨ まあ、まあ、そう怒らないで。ここはひとつ、すべ
てユーザーのためということで太っ腹でいきましょう! ⑩ またアうま
いことって。いつもこうやってごまかされちゃうんだもんア…。 ⑪
さて飯島さん! 一番目のMAPは“石板製作所”です。 ⑫ そう、ここ



▲塔を出て、すぐのところ
にあるのが石板製作所だ

が塔を出て、初めに入る場所ですからネ。
ここでは、1階で第1部へ戻れる“物質
転移装置”を取ること、2階で重要な
イベントを体験してください。⑬ そのイ
ベントで、ある謎が解明されるんですよ。

⑭ そのとおり!!

これで第1部へ戻れる



くっせー! せっか
く来たというのに

Be Producing-MONORIS 1F

Be Producing-MONORIS 2F

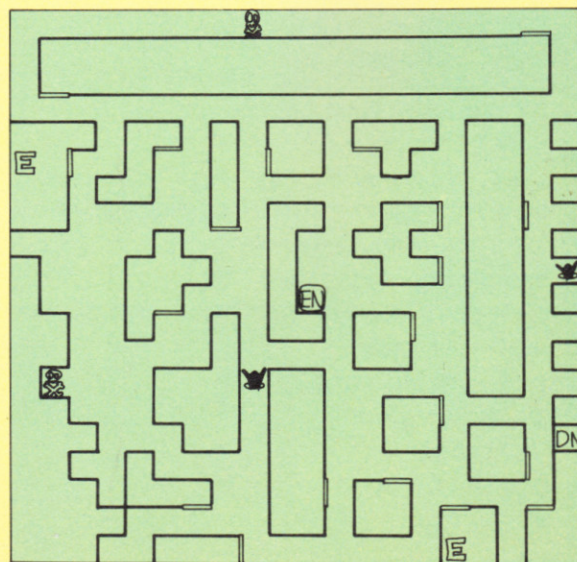
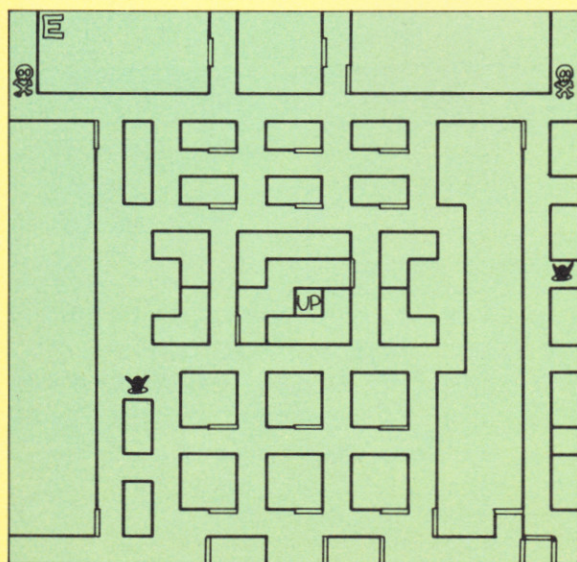

① ② ③ ④ ⑤ ⑥ ⑦ ⑧ ⑨ ⑩ ⑪ ⑫ ⑬ ⑭ ⑮ ⑯ ⑰ ⑱ ⑲ ⑳ ㉑ ㉒ ㉓ ㉔ ㉕ ㉖ ㉗ ㉘ ㉙ ㉚ ㉛ ㉜ ㉝ ㉞ ㉟ ㊱ ㊲ ㊳ ㊴ ㊵ ㊶ ㊷ ㊸ ㊹ ㊺ ㊻ ㊼ ㊽ ㊾ ㊿



教会

目覚めの時は、ここから始まる……!?

⑦さア、石板製作所をクリアした後は、いよいよ教会・警察・デパート・病院の“感情イベント”を体験しよう！ まずは教会から。たしか、感情イベントはそれぞれのモンスターにあるですよネ。⑧そうです。

それぞれのモンスターが、あるイベントをきっかけに『愛』と『やさしさ』に目覚めていくんです。⑨ジーン…感動的だなア…。⑩この教会では、1FでハーピーとG・スネーク。2Fでは、ガーゴイル、

そして3Fでスケルトンのイベントが行なわれます。⑪アレッ？ ちょっと待ってくださいよ…それぞれのモンスターでイベントがあるってことは、当然12種類のイベントがあるってことですよネ…。⑫そうですよ。⑬とすると、もちろんサルバンのパーティもあるわけですよネ…。⑭そうですったら！ ⑮ギョエー// それはないですよォー// ⑯ピクッ！ ど、どうしたんですか！ ⑰だって、わたしのパーティ。昼と夜はレベルが高いけど、サルバンはまだレベル9とか11とかなんですよォー。⑱（だめだ、こりゃ……）



▲石板のすぐナリだね

	<table border="1"> <tr><td>WOLF</td><td>Level: 23</td></tr> <tr><td>HP</td><td>440</td></tr> <tr><td>MP</td><td>61</td></tr> <tr><td>ST</td><td>: Good</td></tr> </table>	WOLF	Level: 23	HP	440	MP	61	ST	: Good	<p>◀オヤ？ これは初めて見るオブジェだなア！ いったい何だろう…なんて、本当は知ってるんだよノ</p>
	WOLF	Level: 23								
	HP	440								
MP	61									
ST	: Good									
<table border="1"> <tr><td>KARUMO</td><td>Level: 23</td></tr> <tr><td>HP</td><td>412</td></tr> <tr><td>MP</td><td>40</td></tr> <tr><td>ST</td><td>: Good</td></tr> </table>	KARUMO	Level: 23	HP	412	MP	40	ST	: Good		
KARUMO	Level: 23									
HP	412									
MP	40									
ST	: Good									
<table border="1"> <tr><td>MARIA</td><td>Level: 25</td></tr> <tr><td>HP</td><td>495</td></tr> <tr><td>MP</td><td>57</td></tr> <tr><td>ST</td><td>: Good</td></tr> </table>	MARIA	Level: 25	HP	495	MP	57	ST	: Good		
MARIA	Level: 25									
HP	495									
MP	57									
ST	: Good									
	<table border="1"> <tr><td>WOLF</td><td>Level: 23</td></tr> <tr><td>HP</td><td>440</td></tr> <tr><td>MP</td><td>61</td></tr> <tr><td>ST</td><td>: Good</td></tr> </table>	WOLF	Level: 23	HP	440	MP	61	ST	: Good	<p>▶これがさっきのオブジェの正体。なんと母子像だったんですね。これは、ハーピーのイベントだ</p>
	WOLF	Level: 23								
	HP	440								
MP	61									
ST	: Good									
<table border="1"> <tr><td>KARUMO</td><td>Level: 23</td></tr> <tr><td>HP</td><td>412</td></tr> <tr><td>MP</td><td>40</td></tr> <tr><td>ST</td><td>: Good</td></tr> </table>	KARUMO	Level: 23	HP	412	MP	40	ST	: Good		
KARUMO	Level: 23									
HP	412									
MP	40									
ST	: Good									
<table border="1"> <tr><td>MARIA</td><td>Level: 25</td></tr> <tr><td>HP</td><td>495</td></tr> <tr><td>MP</td><td>57</td></tr> <tr><td>ST</td><td>: Good</td></tr> </table>	MARIA	Level: 25	HP	495	MP	57	ST	: Good		
MARIA	Level: 25									
HP	495									
MP	57									
ST	: Good									



Church 2F



Church 3F

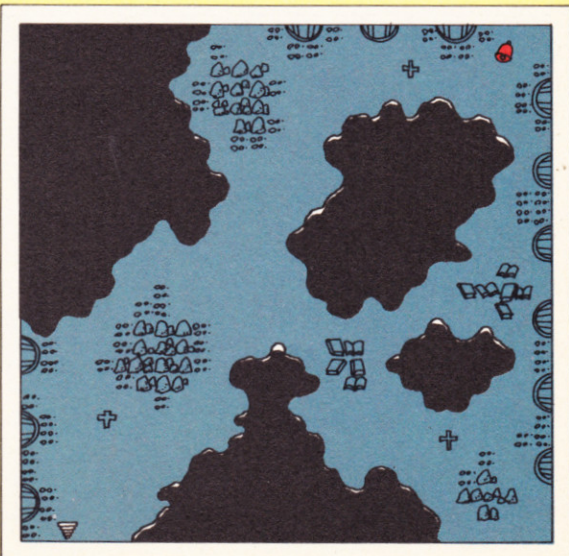



病院 人間とは…? モンスターとは…?

飯さア、デイヴさん。
 お次は病院ですよ/
 テショボン…。飯(ま
 だ、さっきのショック
 から立ちなおってない
 なア)それでここでは、
 2Fでミノタウロス、
 2Fでスライム、3Fでゴブリン。そして最上階でオー
 クのイベントがあるんですよ。デイヴさんのパーティは、
 どうなっています? 昼は…フムフム、夜は…フムフム
 …… (アレッ? ミノタウロスがいないなア…) もしか
 して、デイヴさんのパーティって、ミノタウロスがサル
 バンのパーティなんですか…。テフェーン/ そうです
 よ、サルバンなんですよ!! 飯(ま、ますい)まアママ、
 デイヴさん“成せば成る”ですハラショー、ハラショー!!
 テそうか/ ハラショー
 ーだ。どんなに苦しい
 時でも、ハラショーと
 いう言葉さえあれば、
 何とかなるはずだ。飯
 そうですよ、デイヴさん
 ハラショーですよ/ テ
 飯島さん/ 飯デイヴさ
 さん/ 飯(テ)ハラショー!!
 ちちょっと、あんたら
 いいかげんにしないと、

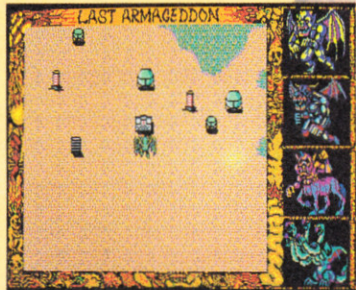

◀スライムは、公害・ヘドロの写真を見て何を思うのだろうか



◀オークは、アルバムの中の家族の写真を見つづけるんだ

しまいにや怒るよ!! まったく飯島さんまで一緒になっ
 て。飯(スミマセン…。飯(早く本題に戻りなさい/ テ
 あーコワ。なんで、こんな所に飯が出てくるんだ。飯ま
 ったくデイヴさんのおかげで私まで怒られちゃったじゃ
 ないですか。テまたア、自分だって結構ノッてたくせに。
 まア、それは、いいとして。ここもかなり荒れはててま
 すねエ。飯(そうですね、でも迷路的にはわりとカンタ
 ンな作りでしょ。テ(そう、エイリアンもメチャクチャ強
 い/ ってヤツは出ませんしね。飯(まず、小手調べって
 感じですよ/

Hospital 1F

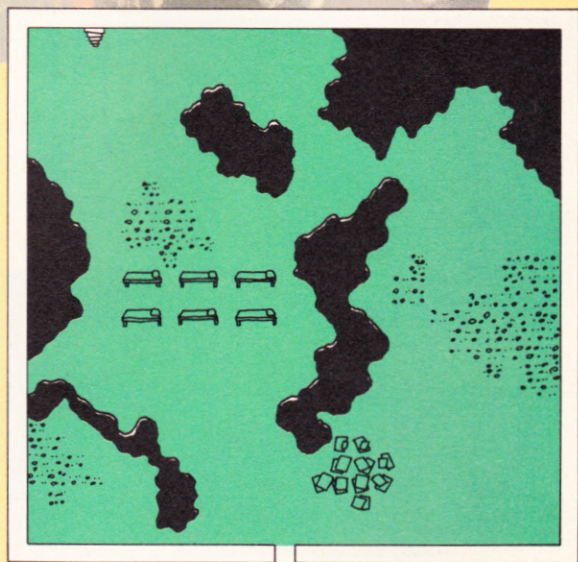

Hospital 2F



Hospital 3F

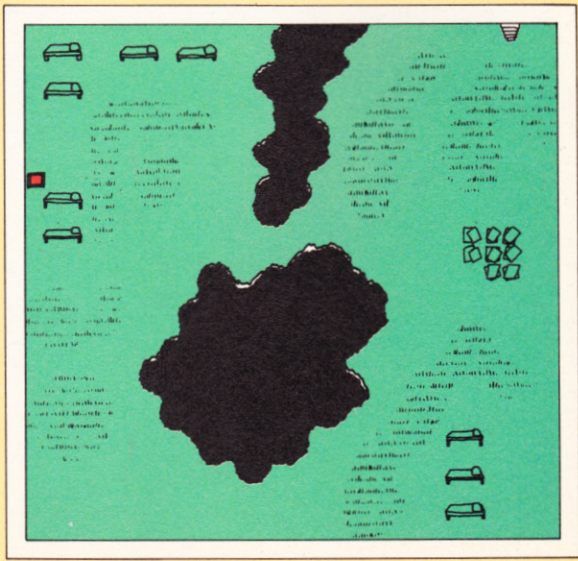

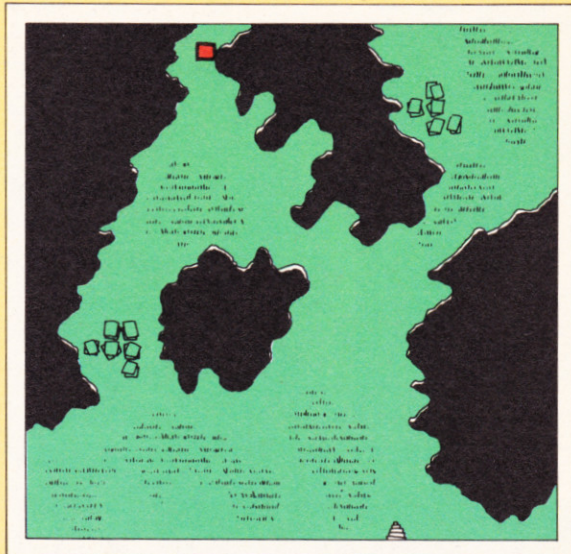
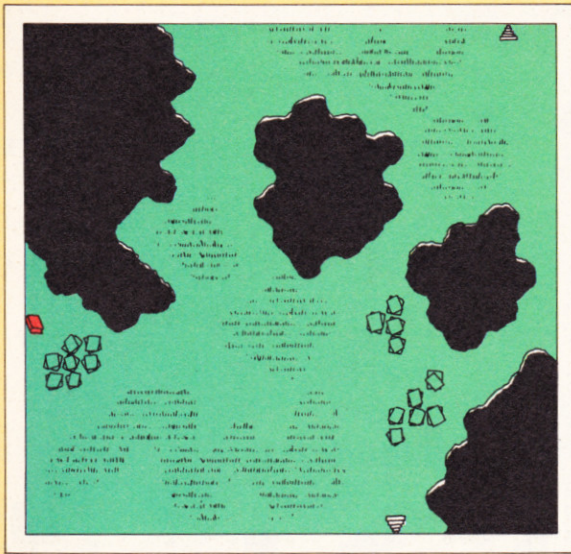

デ&飯の今どきのパソコンゲーム!

デエー、というわけで、題して/
今どきのパソコンゲーム!! 飯ワーバ
チバチバチ!! デこでは、飯島さん
とゲームについていろいろ話をしたい
と思っているんですよ。飯なるほど。
デさっそくですが、飯島さんはどんな
ゲームが好きですか? 飯そうですね
…トランプですネ。㊦ハッ? 飯だっ
てゲームでしょ? だから七並べとか、
ババ抜きとかトランプゲームが好き
なんですヨ。㊦デエー!! そうじゃ
なくて、パソコンゲームですよ! 飯

なアんだそうなのか! デ(いちばん
初めにいったらうに) 飯ジャンルで
いえばですねえ……SLGですね、や
っぱり。でも基本的には、おもしろいヤ
ツならなんでも好きですけどネ。デ
それをいえば、私だってそうですヨ。飯
そうそう、あとパズルゲームも好きで
すネ。㊦でも、最近ほとんど見ませ
んねエ。飯アートディンクさんが、ガ
ンバッテいますけどネ。デじゃ、今
まで、一番好きなゲームは何ですか?
飯やっぱり『拔忍伝説』ですよ! デ
アレッ? 『ラスト・ハルマゲドン』じ
ゃないんですか。飯いや、ラスマゲよ
りも『拔伝』ですね。なんといっても第1
回作品ですシネ、いろいろ思い入れ
もあるんですよ。はっきりいって、ま
っ白の状態から生み出したわけですし、
やりたかったことを自由に作れたわけ
です。デなるほどね。飯やっぱりユ
ーザーのみなさんがファンという
形でついてくださると、
どうしても
ユーザーの
ス・マゲのほうが好きだな

意見とか目とかを気にしてしまうでし
よ。そうなるとうちがたい”と思って
も、自分勝手にはできない部分も出て
きますね。㊦ウーム、難しいところな
んですねエ。飯それに、拔伝につい
ては、「おそ
い!」とか
「バランス
が悪い!」
とかユーザ
ーの方々
▲天変地異は、全部見ちゃ
らおしかりったもんね。エッヘン!
をいただきますけど、マニア受けする
ゲームらしくて「たいへん良い!」と
か「好きでエーす!」なんて意見も
いただいているんですよ。デ私も、その
ひとりですネ。たしかに、拔伝はかな
りキビシイゲームでしたけど、あつ、
こんなことをやってくれたのかア、と
いう新鮮なオドロキがいっぱいでした
ものね。売りの言葉として“まったく
新しい”を使うのではなく、あアいう実
際にプレイした時に感動できるゲーム
にもっと登場してほしいですね。飯で
も、こんな面白くないだろうなア
と思っていたのが、実は楽しかった!
なんてのも好きですよ。デシーン…



▲天変地異は、全部見ちゃ



▲うーん、でもやっぱり私はラ



警察

真実を見つめる目が本当の姿を映す



▲なアーンが悪い事をしてなくても、入りづらいなア

⑦全5F建て、ここが警察かア。⑧そうです。ここでは最上階の5Fのみ、ドラゴンニュートのイベントがあります。⑨エツ 5Fだけなんですかア。こんなにマップも複雑なのに、5Fにしかイベントがないなんて、ヒドイわ/⑩ゲツ/ ⑦でも、あれでしょ。これだけ大変な思いをするんだから、きつとイベントはすっこい秘密があったりするんでしょ/⑩ドキッ/ じ、じつはそうなんです。テイヴさん、ずいぶんするどいですねエ。ここで

は、あの第1部に登場した『バスクの樹』についての秘密が明かされるんですよ。⑦エツ// バスクの樹にも謎があったんですかア。⑧(この人は、いったい何を思ってゲームをしているのかなア? あんな所に剣のささった樹があったら、普通は不思議に思うだけどなア)⑨いやア、まいったなア。で、どんな事が分かるんですか? ⑩ブルブル/ とんでもない、それは自分の目でたしかめてくださいよ。⑦いいじゃないですか、ここまで来たついでですから。よっ太っ腹/ 憎いよ、イロ男// ⑧シラ——。

Police-station 1F

◀ゴレムは、ドロの人形を見つけた時、その意識に何か温かいものがわき上がってくるのをおぼえた

WOLF	Level 24
HP	452
MP	61
ST	Good
KARUMO	Level 24
HP	432
MP	40
ST	Good
MARIA	Level 25
HP	434
MP	57
ST	Good
SOLT	Level 23
HP	471
MP	47
ST	Good
SAJU	Level 10
HP	137
MP	23
ST	Good
WOLF SPA	Level 18
HP	138
MP	25
ST	Good
MINOS	Level 7
HP	116
MP	45
ST	Good
DORUGO	Level 5
HP	76
MP	13
ST	Good

▶おっと、紙が何枚か落ちていた。これはいったいダレのイベントなのかなア

それを手にしていると、ゴレムの重宝に何か怪しいものがわき上がった。

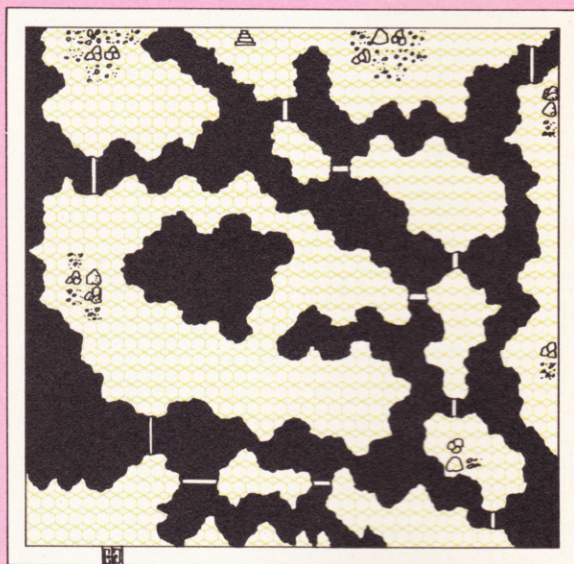

Police-station 2F

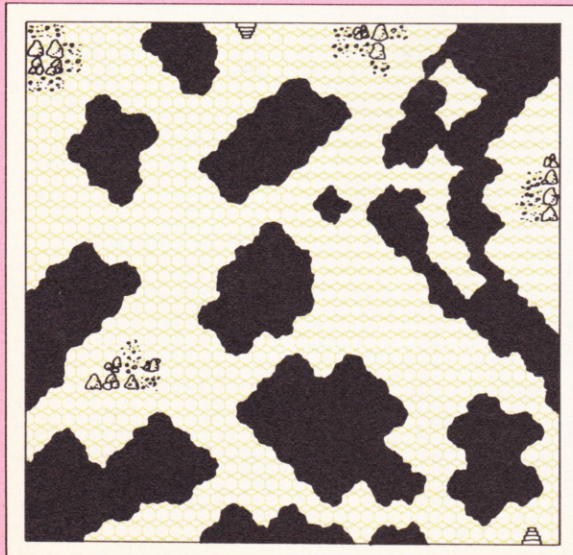

Police-station 3F

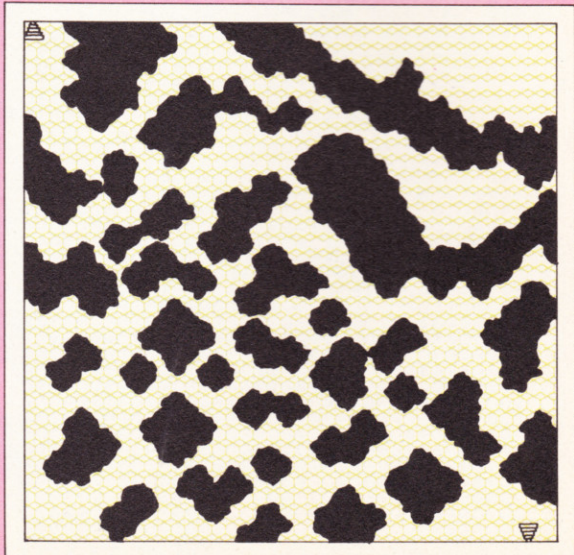

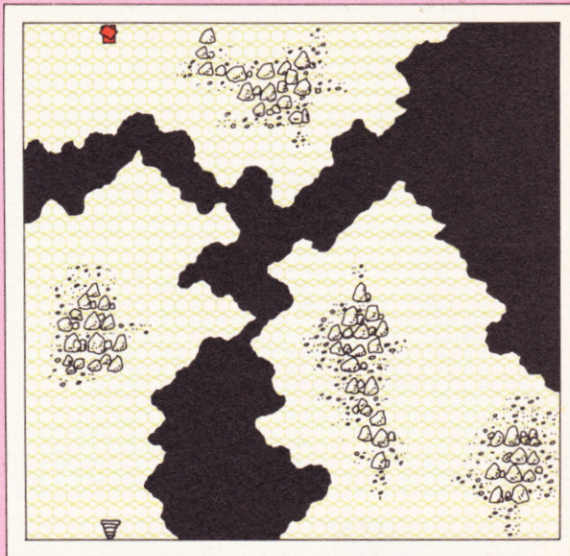
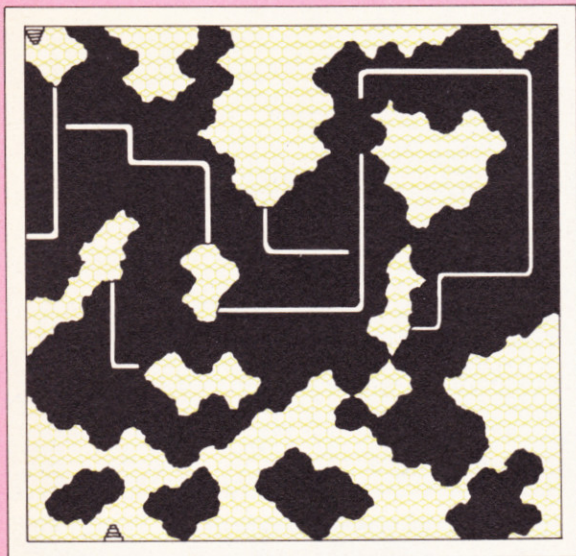

特報

エイリアン図鑑登場!!

これこそまことの

"たなぼた"といえよう!!

それは、あの日……

あの日はたしか朝から何か起こり
 そうな、ミョーな胸騒ぎがしていた。
 ㊦どうも! コンピュークのデイ
 ヴ菅原です。 飯 あっ、デイヴさん、
 わざわざ取材こくろうさんです。

Mr.飯島の告白

ムフフフ、飯島です。私は、『ラスト・ハルマゲドン』にデモディスクだけではなく、エイリアン図鑑というディスクも1枚つけます。たとえばゲームを始めますね。で、今日はもうやめ、というとき、この図鑑ディスクを入れると、その日開ったすべてのエイリアンのデータがインプットされるんです。で、どんどんインプットしていけば、ゲームが終わるころには、リッチなエイリアン図鑑が完成していると——まあ、こういう段取りになっているんですね。私って天才ですね。

㊦で、今度の新作はどうですか?
 飯 えエ、順調に進んでいます。今度はすごいですよーなんといってもディスク7枚組ですからねえ。㊦エッ! 7枚組ですか。飯 1枚がオープニング、1枚がシステムディスク。そして4枚がプログラムディスク。そして最後がmonster図鑑なんです。㊦なんですか、そのmonster図鑑ってのは。飯 それはですねえ……。そして私は記事を書いたのだった。すべてはココから始まった……。

いやアー、悪かったの、良かったの?

㊦んなわけで、なんと私はmonster図鑑をエイリアン図鑑と勘違いしてしまって、こんな記事を書いてしまったのでした。ハハハハ! 飯 笑いごとじゃないですよ! デイヴさんのおかげで、プレインのほうには「エイリアン図鑑がついていない!」とか

「どうやったらエイリアン図鑑は見れるのか!」といった、問い合わせが殺到したんですよ。おかげで発売しなきゃ、引っ込みがつかなくなっちゃったじゃないですか。㊦まあ、まあハラショーということで。で、いつ発売するんですか? 飯 だいたい11月ですね。通信販売なんですが、今回は、ユーザーサポートを受けてない人でも買えるんです。㊦へー、それはうれしいですね。システムは、monster図鑑と一緒にですか。飯 いいえ150種類を始めからすべて見えます…トホホホ…。㊦たのしみ!!





デパート

なぜ殺し合い、なぜ平和を願う…

⑧デパートは、全部で8階建てですが2、4、6階のみイベントがあるんです。まず2Fは、ゴーレムのイベントが。そして4Fでは、サイクロプスのイベントがあり、最後の6Fでアンドロスフィンクスイベントがあります。⑨ゲツノ またサルバンのキャラがいる。⑩デイヴさん

たら第1部の時にサルバンのレベルアップさぼってたんでしょ。まったくダメだなア、もっと根気強くやらなきゃ。まア、すでに物質転移装置を手に入れているから、いいけど。ちゃんと第1部へ戻って、サルバンのレベルアップをしてくださいよ。⑪ハア——イ!! ⑫(本当に分かっているのかな?) ⑬とここで飯島さん、感情イベントとは具体的にどう

いったものなんですか。⑭このイベントは、ある種の人間の痕跡を特定のモンスターが見つけた時、起こるのは、すでに分かっていますよね。そして、そこから人間の行なってきた行為や考え方を知り、それを引き金に人間に対して同情や憎悪といったある種の感情が芽ばえてくるんです。そして、それは彼らの失っていた『愛』、そして『やさしさ』の感情

Depart 1F

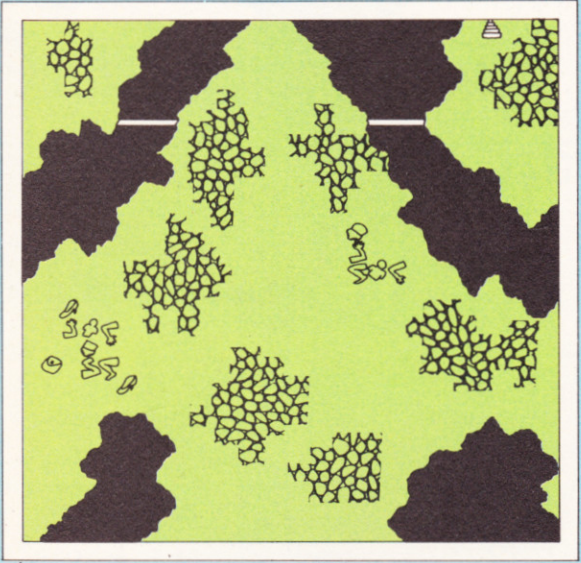

Depart 2F

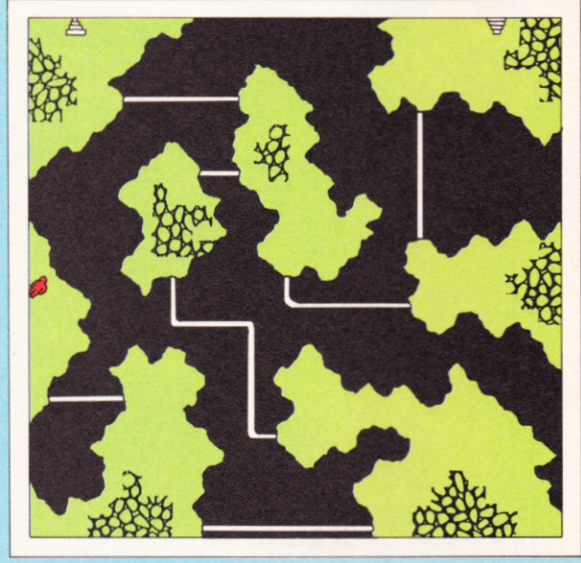

Depart 3F

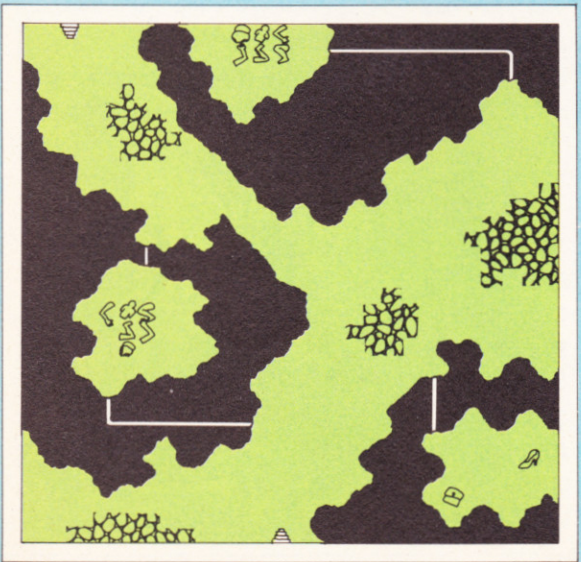

Depart 4F

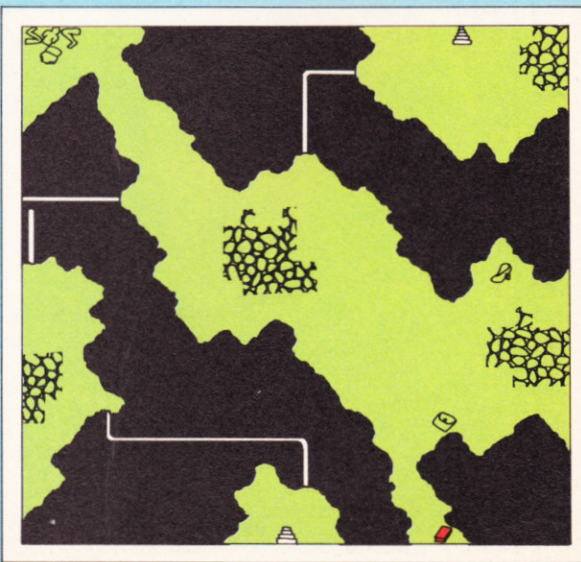

へと変わっていくわけです。⑦ヘー、なるほどねえ…。(全然分からない…) ⑧さらに、この感情イベントをすべてクリアし、モンスター全員が『愛』と『やさしさ』の感情に目覚めるということが、次に行くファンタジーランドへ入るための絶対条件となっておりますよ。⑨全員がその感情をとり戻さなければ、ファンタジーランドには入れないんですか？ ⑩そう、全員です。⑪サルバンのパーティもですか？ ⑫そう、

サルバンもです！ ⑬でも、例外があったりしません？ ⑭いいえ、必ず全員です！ そんなところでズルしようなんて考えないで、デイヴさんはサッサと第1部へ戻って、サルバンのレベルアップをしなさい！ 物質転移装置、カチッ！ ⑮ヒュー／吸い込まれる……。⑯フーツ、やっとなってくれたか。さっと、ひとりで次に行こっ♡

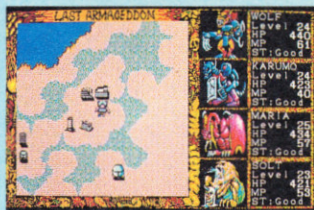

◀ルンルンノ、パーティでお買い物なんて、場合じゃないでしょ！



◀12種の感情イベントは、すべてモノトーンで、雲曲気バッチリだッ

Depart 5F

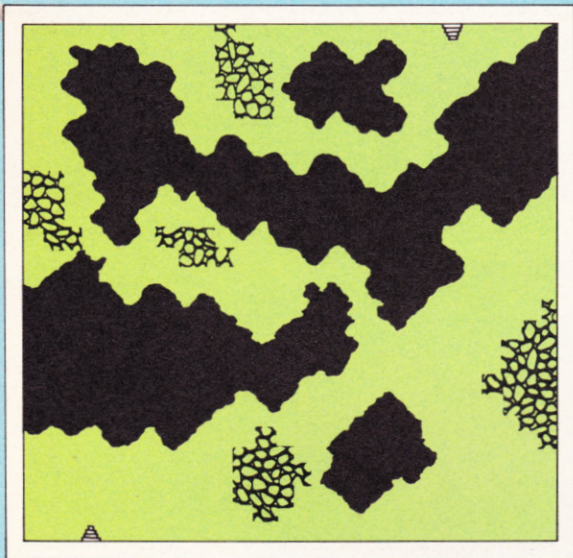

Depart 6F

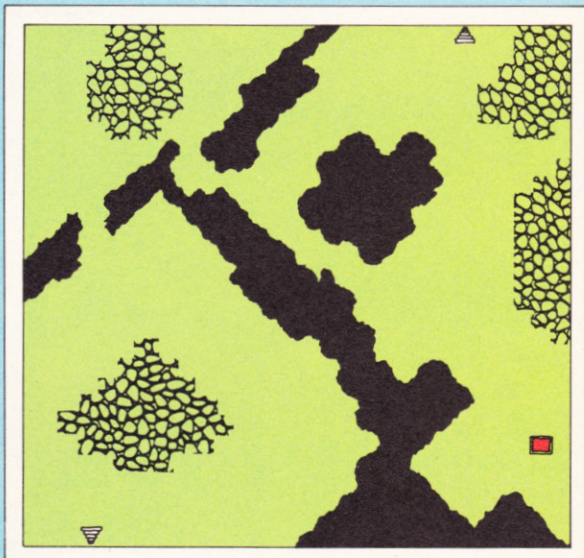

Depart 7F

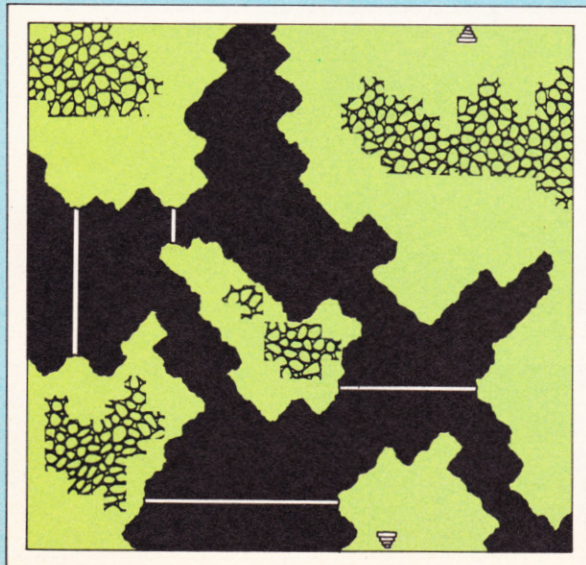

Depart 8F

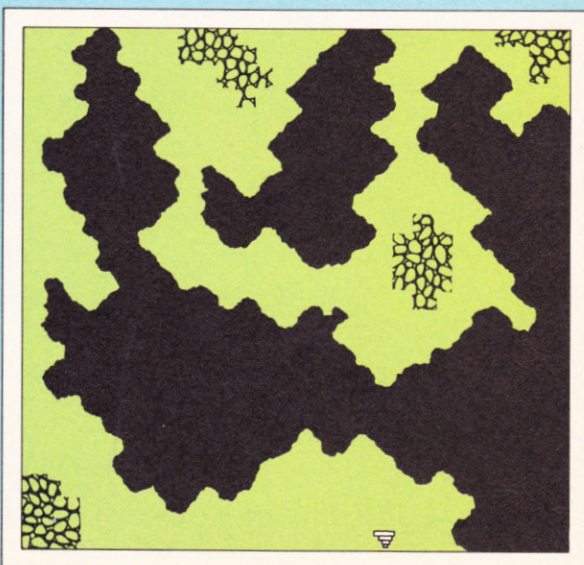



ファンタジーランド ここは、いったい何だ

アンチRPGは、ここで決まりさ!!

飯さて、さて、デイヴさんが第一部でサルバンのレベルアップに励んでいる間に、私はファンタジーランドの紹介にしてみました。このファンタジーランドは、私がRPGの世界を「ヒエー——ドスン!!」あーびっくりした。



▲この、陸にうち上げられたクラゲみたいなのがフェアリーランド

アレ？ 飯島さん、こんな所で何やってるんですか。飯それはこっちのセリフですよ。デイヴさんこそ、サルバンのレベルアップはどうしたんですか！ 「そんなアーカタイこといわないでくださいよ。ラスマゲの一番の見どころともいえるファンタジーランドをのがすわけじゃないですよ。飯まったく、あんたには根気もつもんがないんですか。『まあ、それはまた別の日』ということで。それより、このファンタジーランドでは、どんな事が起きるんですか？ 飯それはナイショ。とにかくここでは各イベ

ントを十分楽しんでほしいんです。『テケチ！（それくらい教えてくれたらいいのに…）』じゃ、いくつのイベントが見れるんですか？ 飯王の城を抜かせば5カ所でイベントが見れますよ。どんなイベントかは見てからのお楽しみ。『テキィー、くやしい！ もういい、自分で見てくるよ——だ!!』



▲たのもー！ 人間の世界にしては、なんかミョーな雰囲気だな…

へーどうだ！ 自分で見ちゃったゾイ！

病院

病院といえば、キズの治療や病気を治してくれる所なのは、ダレでも知っているネ。ここでもキズを治してくれるのかな？ あの一ヶがしたんですけど。



WEAPON

ファンタジーRPGには欠かす事のできないのが、この武器屋。店番をしているのは、武器屋の店員というよりは、魔法ショップのおやじという感じだネ。

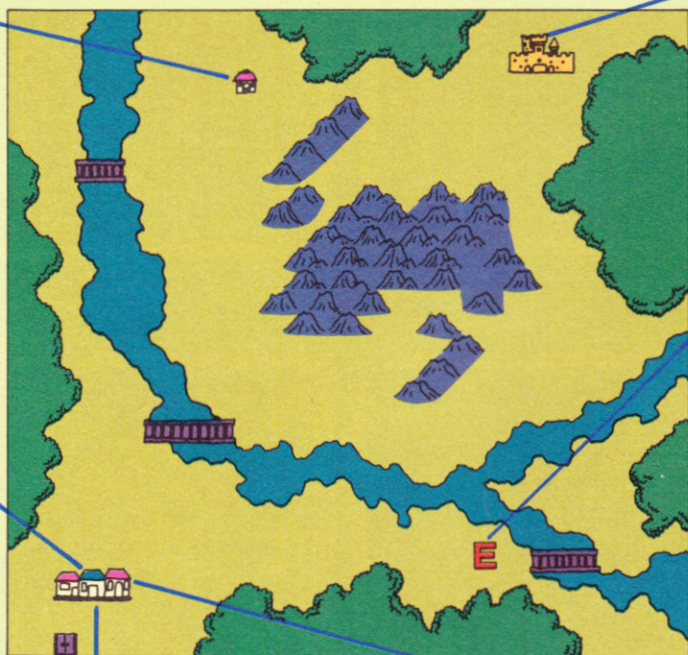

ARMOR

これもRPGにはなくてはならないショップだネ。おっさん、盾売ってくださいんか！



TOOL

ここは、魔法のアイテムを売っている店。だけど、この人同じ事しかいわないな？



王の城

ファンタジーランドの北東には、王の城なるものがあつた。この中では、3D迷路になっていてすべて3F建て。

? イベント

この地点にくると、突然、RPGのパーティが襲いかかってくるんだ。そりゃ、モンスターのパーティだからしかたないけど。まるっきり逆だネ。





司令塔

ここではすべての謎が明かされる……

⑦ あっおもしろかった / ある事実も分かったし、いやー楽しかったなア。⑧ (何が楽しかったヨ全部私にやらせといて / まア、プロのテクニックが見たい、なんて言葉にノッてしまった私もいけないんだ) そうですか、喜んでもらえて私もうれしいですよ。⑨ さて、お次

はいよいよ最終目的地“司令塔”です。⑩ そうです。この塔の最上階にある最後のトビラを通れば、堂々とエンディングとなるんです。⑪ ウー / 早くエンディングを見たいよオ。⑫ (だったら、もっとまじめにやればいいのに) ⑬ で、中はどうなっているんですか? ⑭ 内部は、3Dの迷路で全部で4Fまであります。⑮ あっこれがマップですネ…飯

島さア〜ん、これちょっと意地悪くありません。⑯ ハハハハハそうですか? まア、最後の迷路ですからネ。これぐらいやってもいいじゃないですか。それに、こんなもんじゃないメチャクチャな迷路のRPGだって、いっぱいありますヨ。これなんか、まだラクなほうですよ。⑰ ウーム(そういえば、○○○○○や○○○○○なんかよりズツとラクだなア…。*

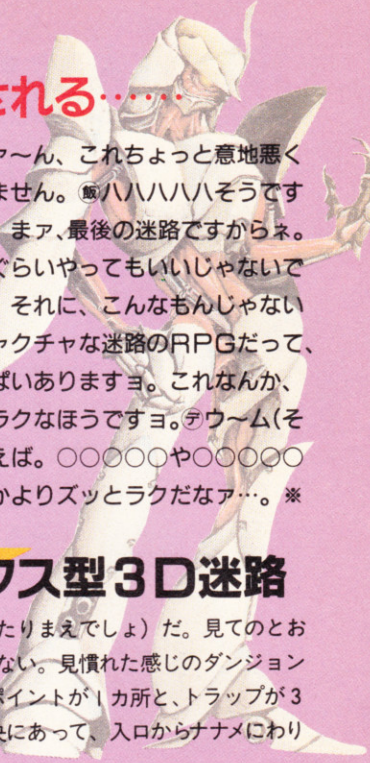

Control tower 1F

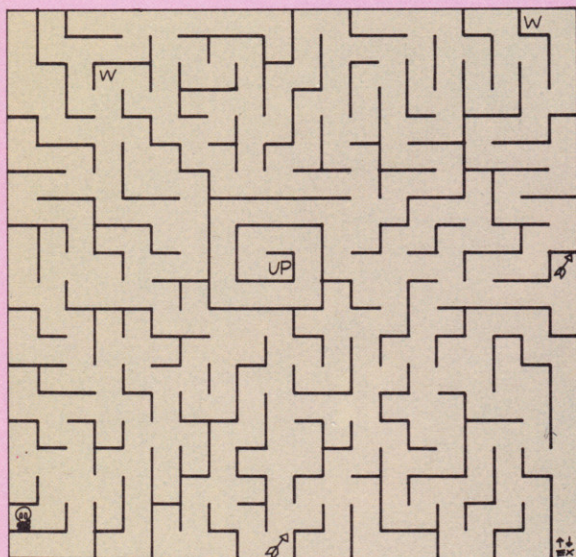

オーソドックス型3D迷路

まずは、1Fから(飯あたりまでしょ)だ。見てのとおりとくに変わったところはない。見慣れた感じのダンジョンだね。この階には、ワープポイントが1カ所と、トラップが3カ所ある。上への階段は中央にあって、入口からナナメにわりとスグ行くことができる。まア、このマップ片手に進んで行けば、そんなにエイリアンとも出会うはず階段の所まで行けるだろうね。



この階に現れる敵は、5種類いる。とくに注意しなけり。やならないヤツはいないが、カラとベイムは防御力が高いので、少し手こずるかもしれないな。それと、スカデリは無言の魔法を使ってくるゾ。しかし、攻撃力・防御力ともに低いので、先制ならスグ倒せるだろう。

上半身ヨコ長型3D迷路

1階はありきたりのタイプだったのにくらべて、2階はイキナリこななになってしまいました。スタートは、中央で上への階段は右上にあるネ。見ても分かるとおり、上へ行くためにはワープを使わないとならない。ところが、この階にはなんとワープポイントが6つもあるんだ。いったいどれを入れれば、上への階段の所へ行けるのだろう? トラップがないのが唯一の救いだね。



2Fのエイリアンで怖いのは、攻撃力の高いアマントスぐらいだ。あとのエイリアンは、攻撃力・防御力ともにほどほどといったところ。ただ、ピズリは敏しょう性が高いから注意しよう。まア、迷路があれだけ複雑なんだから、エイリアンまで強かったらまいったやもんネ。

Control tower 2F

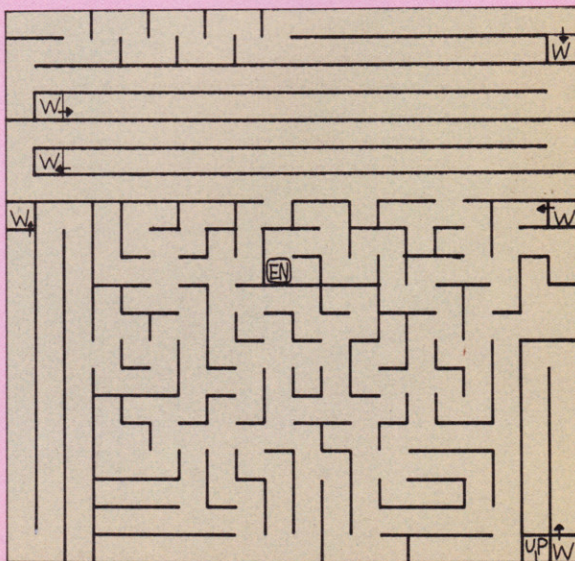

※キミが、このマップ、ヒデーと思
ったゲーム名を入れよう)なるほど、
そう考えるとこのマップもたいした
ことないですね、ワッハハハハ/
飯ムッ/ で、でもこれはこれで、
それなりにムズカシいですヨ。ブ
アッハッハッハハ/ △ムッ/ しか
し、私にとって……(●)エーイ、うっ
とうしい!! あんたたちはどうしてす
なおに話を進められないの/ テ飯ス
ミマセン/ テホラッ、また怒られ
ちゃったじゃないですか/ 飯なん
で私にいうんですか。もう、デイヴ

さん、最後のページなんですから、
ちゃんとやりましょう。(テ)そうす
でネ。ところで、ここでの敵はやはり
エイリアンですか? 飯そうです。
しかし、ファンタジーランドよりも
多少ラクなヤツばかりですから、あ
そこをクリアできた人なら、そん
なに苦労はしないでしょネ。(テ)アッ
それから、最後のトビラに入るため
の条件なんかは、あるんですか? 飯
別にないですよ。トビラの所までガ
ンバツテ中に入り、エンディングを
タップリと楽しんでください。

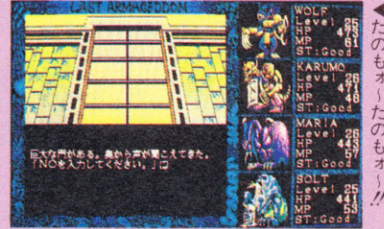

Control tower 3F

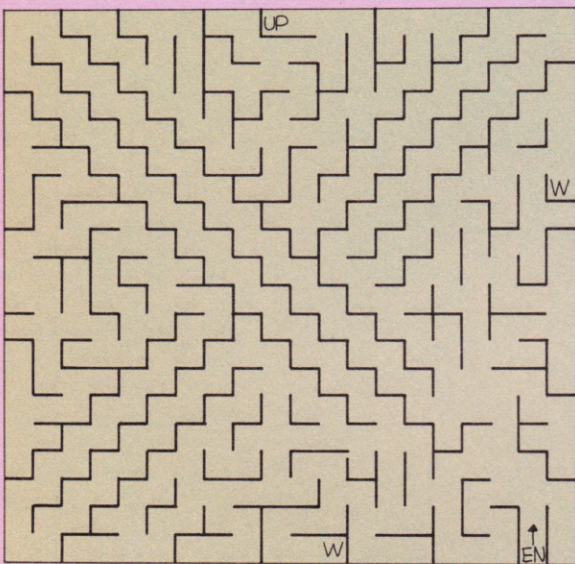

ナナム横断型3D迷路

ヒュー! コリヤまたメチャムズカシそうなダンジョンだ
ネ。司令塔3Fは、X型に通路が通っているこまかい迷路。
まア、ワープが1カ所あるだけで、ほかにはトラップもないか
ら迷いさえしなけりや大丈夫だけネ。一度迷ってしまうと
戻るのが結構大変だ。こ
こまで来たら、レベル上
げはもう必要ないだろう。
なるべく、寄り道をしな
いで最短ルートで上の階
へ行こう。



さて3Fのエイリアンは、というと。ほとんど下の階
と同じ感じだネ。注意エイリアンは、攻撃力の高いハン
カと、防御力の高いハクシキオーデといったところ。他
の3タイプは、攻撃力・防御力ともにたいしたことはない。
エイリアンと出会ったとしても、オドロクなかれ!

最終的結末型3D迷路

さーて! いよいよ最後の階、そうトビラのある4Fだ。
アレッ? 最後の階の割にはそんなにムズカシくないね。ワ
ープポイントが2カ所と、トラップが1カ所あるだけだし、
下の階から上がってきたら、まっすぐ中央に向かって進み、
そのままナナムに左上に
行けば最後のトビラだゾ。
このトビラを入れれば、今
までのすべての謎が明ら
かになるのだ。はたして、
どんな最後が待つのか?



司令塔最後の階は、最強のエイリアンがワンサカ…と
いくかと思いきや、やっぱりほかの階と同じだった。気をつ
けなきゃならないのは、攻撃力の高いダッチョムと防
御力の高いピロットの2タイプだけ。他のエイリアンは、
やっぱりたいしたことはないのだった。

Control tower 4F

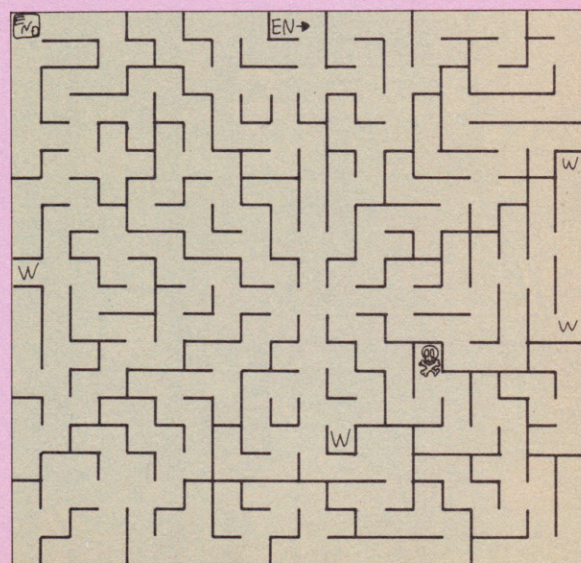



キミが15レベル以上ならゴールしよう。たらないなら申しわけないが教会へ戻ってネ!

あがりのおまけ これが 12種の妖怪 だぞい!

オメデトウ!! やっと上がったキミには、プレイングレイの新作『妖怪紀行』のパッケージイラストを紹介してあげよう。このイラスト、なんとあの有名なデヴィ菅原氏の手によるものなのだよ!

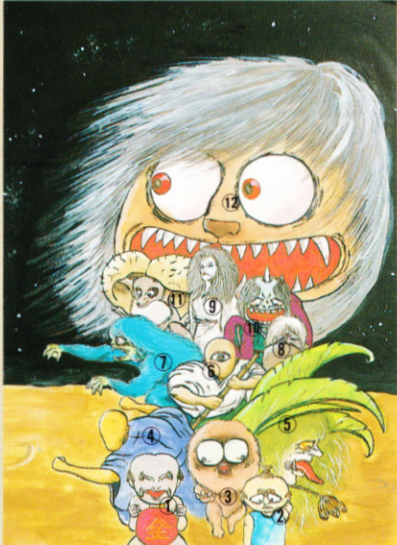

いわずと知れたラスマゲのイラストだね。上のイラストと見くらべて、どれがどの妖怪に変わったのか確認して大笑いしてしまおう!

- ①子泣きじじい
- ②座敷わらし
- ③キムジナ
- ④のっぺらぼう
- ⑤芭蕉の精
- ⑥一ツ目小僧
- ⑦崖き小僧
- ⑧砂かけババア
- ⑨雪女
- ⑩カミナリ赤子
- ⑪古タヌキ
- ⑫おっかむろ

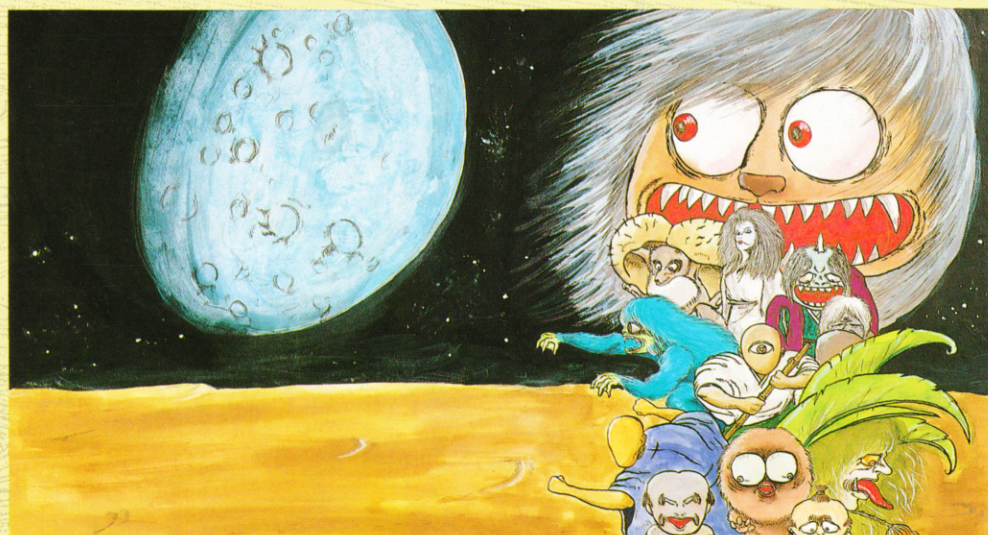

コンプティーク11月号(第6巻第11号)付録
ラスト・ハルマゲドン裏マニュアル2 ©プレイングレイ
編集人/佐藤辰男 発行人/角川春樹 発行所/角川書店
〒102 東京都千代田区富士見2-13-3